

## CONSEIL MUNICIPAL

La prochaine réunion du Conseil Municipal aura lieu **le Mardi 6 Avril 2010 à 19h30**. Les séances sont publiques, vous pouvez y assister. Vous avez la possibilité de consulter le compte-rendu sur les panneaux d'affichage et en mairie.

## RECENSEMENT MILITAIRE

Les jeunes (filles et garçons) qui atteindront l'âge de 16 ans entre **1<sup>er</sup> Avril et le 30 Juin 2010** doivent se présenter à la mairie munis du livret de famille et de leur carte d'identité.

## PERMANENCE du CCAS

Une permanence du Centre Communal d'Action Sociale se tient **chaque samedi de 11h00 à 12h00 à la mairie**. Si vous souhaitez obtenir un rendez-vous: **03 22 95 18 35**



La municipalité invite les enfants et leurs parents à venir participer à la « chasse aux œufs »

**SAMEDI 3 AVRIL à 10 h 30**

**Cour de l'école de Vers sur selle.**

Découverte des œufs suivie d'une distribution de chocolat.

Un verre de l'amitié clôturera cette matinée.

## REDERIE

Organisée par le Comité d'Animation de Vers sur Selle la réderie aura lieu le **jeudi 13 mai (jour de l'ascension)**, route de Conty. Renseignements et inscriptions: **Mr Daniel FAUVEAUX 55, route de Conty à Vers sur Selle en joignant un chèque sur la base de 6 € les 3 mètres.**



## PRIME A LA CUVE

Suppression de la prime à la cuve pour le fioul domestique



La « compensation » taxe carbone sera fictive pour les ruraux  
La loi de Finances pour 2010 n'a pas reconduit la prime à la cuve qui est versée aux ménages non imposables utilisant le fioul domestique. En 2005, une prime à la cuve a été instituée en faveur des ménages non imposables qui consomment du fioul domestique.

## PERMANENCE DES ÉLUS

Thierry DEMOURY, Maire, reçoit sur rendez – vous

Tableau de permanence du samedi de 10 h 00 à 12 H 00

3 AVRIL	THIERRY DEMOURY ET MICHEL PROCHWICZ
10 AVRIL	EDOUARD DUSSART ET CÉDRIC POUVREAU
17 AVRIL	JEAN-FRANÇOIS CANDELIER ET DOMINIQUE DUCROCQ
24 AVRIL	JEAN LUC JEUNIAUX ET ALEXANDRA COURTEAUX

Horaires d'ouverture de la mairie au public:  
Lundi, Mardi de 9h à 12h et de 14h à 17h  
Vendredi de 9h à 12h et de 14h30 à 19h  
☎ 03 22 95 18 35

## COLLECTES DÉCALÉES ET ENCOMBRANTS

### Collecte décalée du lundi 5 avril 2010 (lundi de Pâques)

La collecte du lundi 5 avril 2010 est reportée au mardi 6 avril 2010,  
La collecte du mardi 6 avril 2010 est reportée au mercredi 7 avril 2010,  
La collecte du mercredi 7 avril 2010 est reportée au jeudi 8 avril 2010,  
La collecte du jeudi 8 avril 2010 est reportée au vendredi 9 avril 2010,  
La collecte du vendredi 9 avril est reportée au samedi 10 avril 2010.



**La collecte des encombrants aura lieu le: Jeudi 1<sup>er</sup> Avril dans la journée.**

## ACCUEIL DE LOISIRS

L'accueil de loisirs organisé par la mairie et les PEP 80 pendant les vacances d'avril, ouvrira ses portes du 12 au 16 avril 2010 de 8h à 12h et de 13 h 45 à 18 h 00 pour les enfants de 3 à 14 ans à l'école de Vers sur Selle « les jeunes pousses ».

Les dossiers d'inscriptions sont disponibles en mairie et à rapporter avant le Vendredi 2 avril 2010.

### Au programme, de nombreuses activités:

- Grands jeux, une journée sortie/pique-nique, activités manuelles, d'expression artistique et surtout des activités en fonction des projets et envies des enfants...

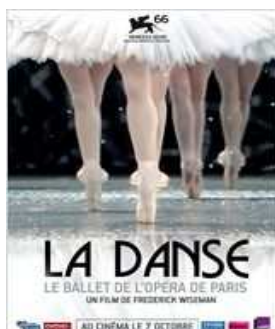

### **Stage de découverte artistique:**

#### Sensibilisation à la danse classique

Lundi 12 avril à 9h30 ⇨ Projection du film «**LA DANSE**»

**Le ballet de l'opéra de PARIS**

Pour de plus amples renseignements contacter:

**Cécile DESVIGNES** au 06.84.51.68.84 ou au 03.22.95.18.35

## MÉDIATHÈQUE

Bonne nouvelle: nous avons la joie de vous informer du retour de convalescence de Anita HAUDA, Animatrice de la salle multimédia, elle vous accueillera de nouveau le :

**Mardi de 18h00 à 19h30 à compter du 6 Avril prochain.**



## LA TÉLÉALARME



La téléalarme est un dispositif d'alerte de proximité. Elle permet 24 h sur 24, week-end compris, d'avertir un voisin, un médecin ou le centre de secours en cas de malaise, de chute...

"Le boîtier de la téléassistance sauve des vies à domicile : gardez-le toujours sur vous"

### Comment fonctionne le dispositif ?

Ce système est composé :

- ☞ d'un émetteur sous forme de médaillon, à porter sur vous en permanence,
- ☞ d'un transmetteur à placer près de votre téléphone.

Vous devez disposer dans la même pièce et sur le même mur (sans être séparé par une porte) et au maximum éloignées de 3 mètres:

- ☞ d'une prise électrique,
- ☞ d'une prise téléphone,

En cas de besoin, il suffit d'appuyer sur le médaillon qui envoie un signal au transmetteur ; celui-ci déclenche aussitôt l'appel à une centrale d'écoute qui décide de l'intervention auprès des proches ou des pompiers.

### Qui peut en bénéficier ?

Toute personne de plus de 60 ans ou reconnue handicapée (80 % d'incapacité) par la Commission des droits et de l'autonomie.

### Quelles sont les démarches ?

Contactez la mairie au 03 22 95 18 35 ou le SIVOM de Boves 03 22 09 39 09

### Combien ça coûte ?

13,52 €/mois et payable au trimestre.

## LE CINÉMA EN BALADE – SALLE COMMUNALE

Tarifs pour toutes les séances: TARIF NORMAL: 5€ TARIF REDUIT : 3€

**Jeudi 29 avril 2010 à 20h30**

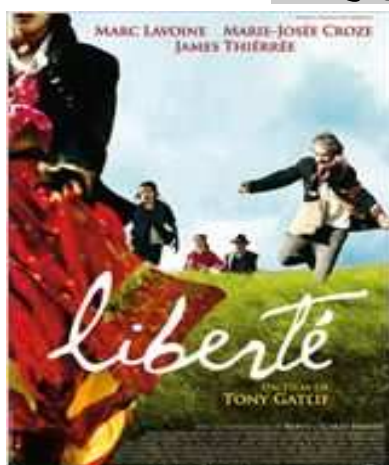

Date de sortie cinéma : 24 février 2010

Réalisé par Tony Gatlif

Avec [Marc Lavoine](#), [Marie-Josée Croze](#), [James Thiérrée](#)

Long-métrage français. Genre : Film historique

Durée : 1h51 min.

### Synopsis

Théodore, vétérinaire et maire d'un village situé en zone occupée pendant la Seconde Guerre mondiale, a recueilli P'tit Claude, neuf ans, dont les parents ont disparu depuis le début de la guerre. Mademoiselle Lundi, l'institutrice fait la connaissance des Tsiganes qui se sont installés à quelques pas de là. Ils sont venus pour faire les vendanges dans le pays. Humaniste et républicaine convaincue, elle s'arrange, avec l'aide de Théodore, pour que les enfants Tsiganes soient scolarisés.



## LES SOULIERS DE VERS



**Dimanche 4 Avril**

**Dimanche de Pâques : Repos**

**Mercredi 7 Avril**

**MONSURES**

RDV. Parking de l'Eglise

départ à 9 H. pour 7 kms env. C'est Brigitte qui nous guidera

**Dimanche 11 Avril**

**QUEVAUVILLERS**

RDV. parking des Routiers à droite venant d'Amiens à 8 H.30

départ 8 H.45 pour 12 kms env. avec Lucky

**Mercredi 14 Avril**

Sortie avec AMN. RDV. parking de l'école (terminus bus Amétis) à **VERS** départ 9 H. pour 7 kms env.

**Dimanche 18 Avril**

**WAILLY**

RDV. parking de l'Eglise à 8 H.30

départ 8 H.45 pour 12 kms env. C'est Daniel qui nous guidera

*période des vacances scolaires*

**Mercredi 21 Avril**

Sortie avec AME. - RDV. parking de l'école (terminus bus Amétis) à **VERS** départ 9 H. pour 7 kms env.

**Dimanche 25 Avril**

**AMIENS**

RDV. Parking rue Béliador (St. Pierre)

départ 8 H.45 pour 12 kms env. C'est Christiane qui nous guidera

**Mercredi 28 Avril**

**RUMAINNIL**

RDV. parking de l'Eglise

départ 9 H. pour 7 kms env. C'est Suzette qui nous guidera

**Dimanche 2 Mai**

**SAINS-EN-AMIENOIS** RDV. parking de l'Eglise à 8 H.30

départ 9 H. pour 12 kms env. C'est Françoise qui nous guidera

**Dimanche 11 avril 2010 - 15H00**

Vers/selle Es - Flixecourt Sc

**Dimanche 18 avril 2010 - 15H00**

Saleux Fc - Vers/selle Es



Entente Sportive VERS-sur-SELLE



## AMICALE DES AINES

**S**uite à l'Assemblée Générale du 11 mars 2010, nous vous présentons la nouvelle composition du Conseil d'Administration:

**Président:** Mr CARRE Jean-Jacques

**Vice-présidents:** Mme EVRARD Anne-Marie  
Mr COPIN Antoine

**Trésorier:** Mr POUILLY André

**Trésorier adj:** Mr LEFEVRE Gérard

**Secrétaire:** Mme ISEBE Edith

**Secrétaire adj:** Mme POUILLAUDE Jocelyne

**Membres du bureau:** Mmes AVRIL Florence  
COMON Thérèse ; GOURGUECHON Monique  
Mrs BOIDARD Yves ; BROUX Yvan  
COMON Roland ; PRUVOT Jean; THOMAS André

**Consultants:** Mmes BIENDINE Andrée ; JAN Y Brigitte ; NORMAND Anne-Marie  
THOMAS Mireille ; Mr FACQUET Georges

**Commissaires aux comptes:** Mrs CLABAUT Paul et PROCHWIZC Michel

